

AÐALUPPDRAÐTUR 1:100 Miðholt 21, 23, 25 og 27 á Þórshöfn

Afstöðumynd 1:500

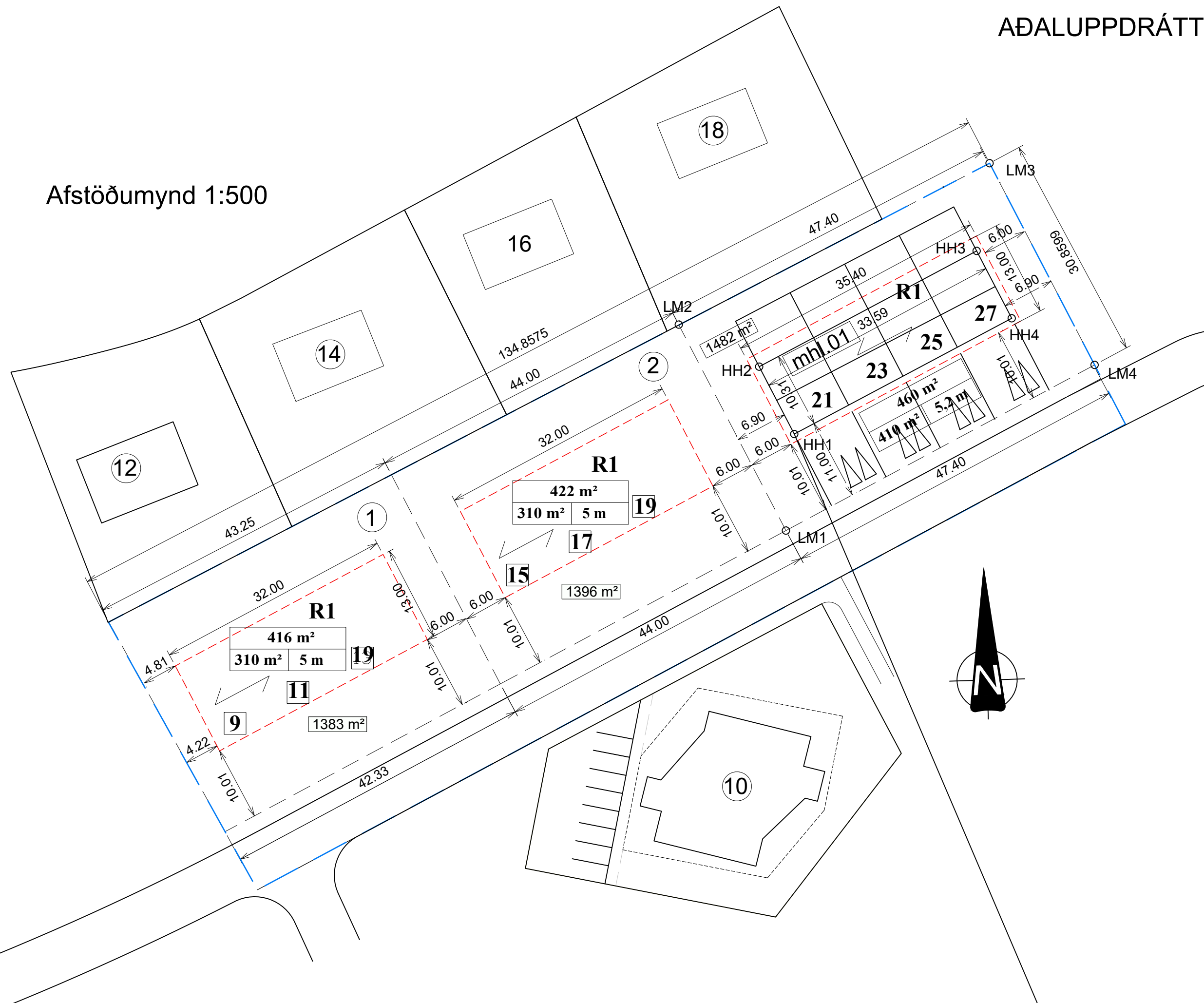

Húslýsing

Húsið er raðhús á lóðinni Miðholt 21, 23, 25 og 27 á Þórshöfn í Langanesbyggð. Landnúmer lóðar er L235693. Húsið er staðsett innan byggingarreits og er útsætt frá miðju hans. Þakið á húsinu er samfellt mænispak í mænisstefnu, sem kveður á um í deiliskipulagi. Húsið er sameignarhús, sem skiptist í 4 álíka stórar íbúðir. Hverri íbúð fylgir séráfnota svæði á bæði fram- og baklóð. Sitt hvor lóðarendi auk þriggja metra ræmu við norðaustur lóðarmörk er skilgreindur sem sameiginleg lóð, til þess að tryggja íbúðunum fyrir miðju aðgang að baklóð.

Aðalinnangangur í íbúðirnar verða á suðausturhlíð hússins. Frá anddyri er gengið beint inn í aðalrymi hússins. Í aðalrymi er eldhús, borðstofa og stofa. Frá aðalrymi, rétt innan við anddyri er geymsla. Í geymslu verða inntök fyrir veitur, s.s. vatns- rafmagns- og fjarskipta. Frá aðalrymi er farið inn á baðherbergi. Lítil gangur er innaf aðalrymi. Þar eru tvö svefnherbergi og þvottahús. Frá þvottahúsi er gengt út á baklóð norðan við húsið. Innihurðir skulu vera amk. 80cm að breidd og aðaldyr og dyr úr þvottahúsi að baklóð amk. 90cm. Gert er ráð fyrir tveimur bílastæðum fyrir framan hverja íbúð við aðkomuhlið suðaustan megin. Þeim megin húss er pláss fyrir verönd. Norðvestan við húsið er einnig möguleiki á að gera rúmgóða verönd, sem snýr vel að sólu seinni part dags.

Algild hönnun

Með einföldum breytingum er hægt að aðlaga íbúðirnar að algildri hönnun. Húsið er hannað og byggt fyrir einstaklinga til einkafnóta. Helstu rými hússins, s.s. aðkoma og umferðarymi, baðherbergi, aðal svefnherbergi, eldhús og stofa geta uppfyllt skilyrði um lágmarks athafnasvæði ef miðað er við 150cm snúningsrymi fyrir hjólastól.

Útsetning

Útsetning og hæðarsetning húss er í samræmi við deiliskipulagsskilmála og unnin útfra ÍSN93 og unnið á kortagrunn deiliskipulagshöfundar fyrir Þórshöfn í Langanesbyggð. Hæðarsetning húss verður ákveðin útfra mælingum sem verða gerðar þegar grunnur hússins verður grafinn. Unnið verður með svokallaðan "núllkóta" þangað til. Staðsetning fráveitu er ekki sýnd á kortagrunni.

Lóð og bílastæði

Á lóð verða tvö malborin bílastæði framan við hverja íbúð. Megin aðkomur innan lóðar verða hellulagðar eða steinsteypar. Önnur svæði lóðarinnar verða þakin grasi. Lögð er rík áhersla á að lóðareigendur samliggjandi lóða hafi samráð um frágangur við lóðarmörk og mörk séráfnotasvæða. Heimilt verður að setja verandir með skjólveggjum við húsið. Sorp skal flokka og meðhöndla eins og kveðið er á um í deiliskipulagsskilmálum og staðsetning sorpláta er við lóðarmörk aðkomumegin húss. Gróður á lóð verði í samræmi við ákvæði deiliskipulags.

Inniveggir og loft

Veggir inni verða plötuklæddir með OSB og gífsplötum. Loft verða plötuklædd með OSB og gífsplötum. Veggir og loft í votrymum eru klædd með rakapölnum gífsplötum. Frágangur votryma skal vera í samræmi við Rb-blað Nýsköpunarmiðstöðvar "Frágangur votryma."

Einangrun einstakra byggingarluta:

Botnplata einangruð með 100mm steinull(þéttull)
Útveggur í timburgrind 150mm steinull (þéttull)
Þak, bitasperrupak 250mm steinull (Þakull m. vindvörn)

Gluggar og hurðir verða úr timbri.
Gler verður Prefalt.

Niðurstæða		
Orkurammí	397	W/K
Rauntap	323	W/K
Leiðnitap á ferm. gólfs	0,94	W/m ² °C
Útveggir, vegið meðaltal	0,54	W/m ² K
Aflþörf	19.879	W
Varmaþörf	71.910	kWh/ár

Hnitaskrá

Hnitaskrá er í samræmi við ÍSN93
Unnið á teiknrunn fyrir deiliskipulag Þórshafnar í Langanesbyggð.

Lóðarmörk skv. teiknrunni

LM1	x 665144.78	y 638568.59
LM2	x 665130.24	y 638596.49
LM3	x 665172.42	y 638618.45
LM4	x 665186.67	y 638591.07

Útsetning húss / úthorn húss

HH1	x 665145.91	y 638581.69
HH2	x 665141.15	y 638590.83
HH3	x 665170.66	y 638606.55
HH4	x 665175.43	y 638597.40

Miðholt 21 - 27 Þórshöfn

Sveitarfélagið Langanesbyggð (6710)
Kt. 420369 1749

Landeignanúmer 236693
Fasteignanúmer 2530088 - 01
Staðfanganúmer xxxxxxx

Brúttóflatarmál 346,3m²
Nettóflatarmál 241,8m²
Brúttórúmmál 1329,8m³
Lóðarstærð 1482,0m²
Nýtingarhlutfall 0,23

Miðholt 21, mats.hl. 01 0101:

Brúttóflatarmál 87,0m²
Nettóflatarmál 73,7m²
Brúttórúmmál 334,1m³
Lóð, séráfnot 148,1m²

Miðholt 23, mats.hl. 01 0102:

Brúttóflatarmál 86,2m²
Nettóflatarmál 73,7m²
Brúttórúmmál 331,0m³
Lóð séráfnot 146,7m²

Miðholt 25, mats.hl. 01 0103:

Brúttóflatarmál 86,2m²
Nettóflatarmál 73,7m²
Brúttórúmmál 331,0m³
Lóð séráfnot 146,7m²

Miðholt 27, mats.hl. 01 0104:

Brúttóflatarmál 87,0m²
Nettóflatarmál 73,7m²
Brúttórúmmál 334,1m³
Lóð, séráfnot 148,1m²

Einangrun

Einangrun er miðuð við ákvæði gr.180 um hámarks U-gildi einstakra byggingarluta og vegið meðaltal U-gildi útvegga verður uppfyllt.

Notað verður prefalt gler í alla glugga.

Hámarksgildi kólnunartalna
Byggingarluta U-gildi W/m² K

- Léttir útveggir 0,30
 - Þak 0,20
 - Gólf að óupphituðu rými 0,30
 - Gluggar + karmar + gler vegið meðaltal 2,00
 - Hurðir 3,00
- Útveggir, vegið meðaltal 0,85

Byggingarlýsing

Húsið er timburhús á steinsteypum, staðsteypum undirstöðum. Þakið er svokallað kraftsperrupak, borið uppi af útveggjum með stuðning af innveggjum.

Útveggir byggingar verða klæddir með samlitri dökk grá-brúnni viðhalds lítilli klæðningu. Ytra byrði glugga og hurða verður í sama lit. Allar klæðningar ytra byrðis hjúpflata hússins verða loftræstar. Þakið verður klætt með barylaga stálklæðningu í sama lit og útveggir

Lagnir

Fránennli frá húsinu verður tengt fráveitukerfi sveitarfélagsins. Gólfniðurföll verða í öllum votrymum. Í húsinu verður gólfhit. Gera skal möguleika á tengibúnaði fyrir hleðslu rafbíla, sbr. kröfu í byggingarreglugerð, gr. 6.7.1. Setja skal ídráttarrör frá aðalstöflu í hverri húseiningu fyrir sig og að bílastæði við aðkomuhlið.

Loftræsting

Öll lokuð gluggalaus innirými verða með loftræstingu uppúr þaki. Þetta á við baðherbergi, þvottahús og eldhús. Loftræsting skal vera vélræn og loftræsirör skal einangra í þakrymi. Þaktúður skal staðsetja norðanmegin við mæni. Önnur rými skulu loftræst um opnanleg fög eða dyr.

Gólf

Gólfplata verður steinsteyp. Undir gólfplötu skal einangra með 100mm harðpressaðri plast- eða steinullar einangrun. Sökkla skal einangra að innan með amk. 50mm harðpressaðri plast- eða steinullareinangrun 60 cm niður fyrir botnplötu. Utan á sökkla skal einangra með 25mm harðpressaðri steinullareinangrun, 60cm niður allan hringinn. Gólfefni á anddyri, baði og í þvottahúsi dúkur. Önnur gólf, vinyl parket.

Hljóðeinangrun

Milli íbúða skal einangra högghljóð með því að steypa tvöfalda sökkulveggi og aðskilja með 20mm harðpressaðri steinull. Þar fyrir ofan og alla leið upp undir ystu klæðningu skal aðskilja milliveggi með 20mm loftrymi.

Breytt:	/ /	_____
Breytt:	/ /	_____
Breytt:	/ /	_____
Breytt:	/ /	_____

Byggingarstjóri dagssetning og kennitala

Verknr. SA2502S
Miðholt 21, 23, 25 og 27 Þórshöfn

Fasteignanúmer: 2530088-01 Landeignanúmer: 236693
Langanesbyggð 6710

Aðaluppdráttur
Afstöðumynd, hús- og byggingarlýsing, hnitaskrá, staðsetning á lóð, einangrunarkröfur og niðurstæða orkuútreiknings.

Hannað: SÁ Kvarði: 1:500
Reiknað: Dags.: 12.2.2025
Teiknað: SÁ Verk nr.: SA2502S
Yfirfarið: Teikn. nr. A 101

Dagss. 12.2.2025

Sigurbergur Árnason arkitekt kt. 050656-3229
Norðurvangi 44 - 220 Hafnarfirði sími 8208283 sigurbergur@arkitektinn.is

WWW.ARKITEKTINN.IS